

IL GESSO DELLA REGINA

FLYFISHING  VALDIERI

**REGOLAMENTO PER L'ESERCIZIO DELLA PESCA
NEI TRATTO IN CONCESSIONE**



PREMESSE GENERALI

La Riserva è stata fondata con lo scopo di dare al territorio una nuova realtà di pregio e di esempio sul tipo di gestione delle acque.

IL GESSO DELLA REGINA persegue obiettivi di rispetto ambientale, qualità, efficienza e di grande accoglienza anche al di fuori del puro contesto del mondo della pesca.

La passione, la bellezza della Valle Gesso e del torrente medesimo, l'organizzazione del "concetto pesca a 360°" e dell'accoglienza del pescatore e del turismo ad esso legato, insieme al rispetto dei criteri più rigorosi in tutte le attività legate alla gestione dell'ittiofauna sono i tratti distintivi di questa iniziativa.

La Concessione di pesca, oggetto del seguente Regolamento, si sviluppa sull'asta del Torrente Gesso scorrente nel territorio comunale di Valdieri, nelle immediate vicinanze del "Parco Alpi Marittime", per un totale di circa 6,5 km di acque cristalline, ricche di trote e di bellissime schiuse di insetti.

L'area in concessione, prevede un percorso di pesca a mosca "FLY FISHING - NO KILL", ed uno dedicato alle "TECNICHE DI PESCA TRADIZIONALI" (esche naturali, spinning" ecc.).

I soci possono anche esercitare la loro passione nei "TRATTI DI VALORIZZAZIONE ITTICA" messi a disposizione dal Comune di Valdieri e situati a monte della frazione di S. ANNA DI VALDIERI dove viene perseguito un progetto di pesca armonizzato ad un rigoroso rispetto dell'ambiente.

L'Associazione propone ai pescatori ed alle loro famiglie una meta di qualità sostenendo l'offerta turistica locale anche tramite la collaborazione con i vari enti operanti sul territorio come l'Amministrazione Comunale di Valdieri, l'Ente "Parco Alpi Marittime" e l'Associazione Ecoturismo in Marittime".

Le attività dell'Associazione comprendono alcune iniziative e manifestazioni promozionali riguardanti la pesca in Valle Gesso, il cui calendario verrà messo a disposizione di coloro che intendono usufruire di queste iniziative.

REGOLAMENTO PER L'ESERCIZIO DELLA PESCA NEI TRATTI IN CONCESSIONE



ZONE DI PESCA

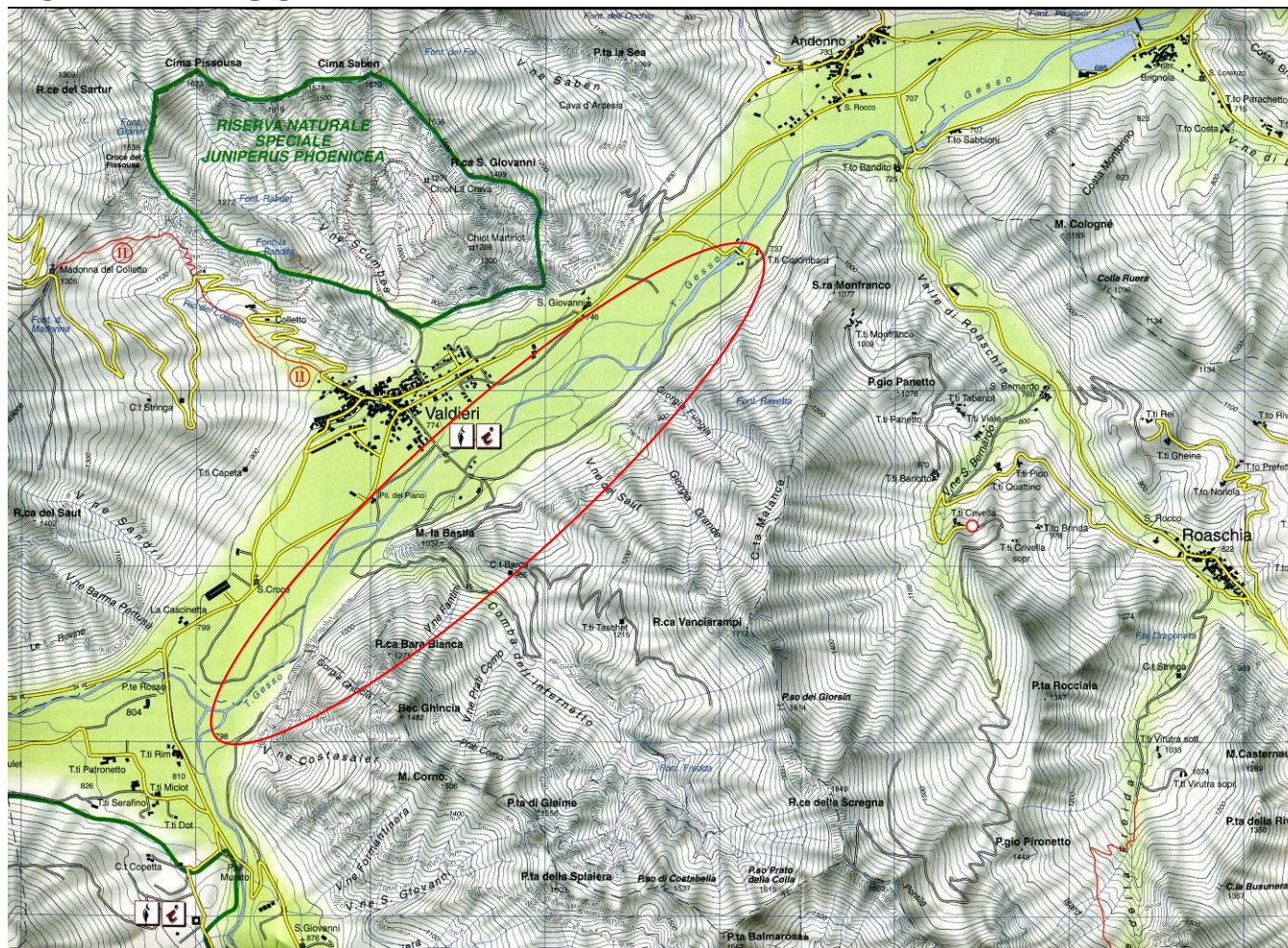

mapa della zona di pesca presso l'abitato di Valdieri

FANNO PARTE DE "IL GESSO DELLA REGINA "DUE ZONE PRINCIPALI DI PESCA SITUATE PRESSO L'ABITATO DI VALDIERI PIÙ ALTRE, DENOMINATE "TRATTI DI VALORIZZAZIONE ITTICA" DISLOCATE A MONTE DELLA FRAZIONE DI S.ANNA DI VALDIERI E SOGGETTE A REGOLAMENTAZIONE SPECIALE.

REGOLAMENTO PER L'ESERCIZIO DELLA PESCA NEI TRATTI IN CONCESSIONE



REGOLE PER L'ESERCIZIO DELLA PESCA

Per accedere alle aree di pesca oltre al permesso annuale/giornaliero/ospite, è necessario essere in possesso della tessera di Socio della Associazione Sportiva Dilettantistica "A.S.D. PESCATORI CORTEMILIA" (comprensiva di una copertura assicurativa) e della Licenza di Pesca Governativa in regola con il pagamento dell'anno in corso.

Adiacente al ponte S. Sebastiano in località Valdieri capoluogo è ubicata la "Fishing House" (Casetta di Pesca), luogo di incontro e di riferimento per i soci e loro ospiti nonché per coloro che intendono usufruire dei permessi giornalieri per la zona turistica.

In prossimità della Fishing House esiste un ampio parcheggio: altri parcheggi riservati sono dislocati lungo il torrente e segnalati su un'apposita mappa nei pressi della "Fishing House".

È vietato parcheggiare al di fuori delle aree delimitate.

Tutti i Soci dovranno esporre sulla propria autovettura l'adesivo de" IL GESSO DELLA REGINA" dato in dotazione onde permettere alla vigilanza di sorvegliare e impedire eventuali abusi.

L'apertura/chiusura delle aree di pesca, pur seguendo i criteri stabiliti dalle norme regionali in vigore (apertura pesca con l'ultima domenica di febbraio – chiusura pesca con la prima domenica di ottobre) è vincolata alle condizioni di effettiva agibilità.

La data delle aperture dei vari tratti così come eventuali sospensioni delle attività saranno comunicate tempestivamente.

La pesca è aperta tutti i giorni, tranne il MERCOLEDÌ, giorno di chiusura. I soci sostenitori Fly fishing, previo avviso e autorizzazione da parte dell'organizzazione, possono accedere al percorso di pesca, anche il mercoledì.

Tutte le uscite di pesca devono essere riportate sul libretto in dotazione ai soci compresi gli ospiti: il libretto va riconsegnato al Concessionario entro il 31 di dicembre dell'anno in corso.

È possibile da parte dei soci ospitare altri pescatori amici (eccezion fatta per la formula" Friend & Friend Flyfisherman"), gratuitamente per le prime 3 volte all'anno: dalla quarta uscita l'ospite deve munirsi del tagliando contributo ripopolamento ridotto (€ 50)

Occorre avvisare con SMS o telefonata preventiva (Presidente: Fabio Birello tel +39 340 5687521) della presenza dell'eventuale ospite che, durante la pesca, deve rimanere nelle vicinanze del Socio responsabile.

Il Socio titolare è responsabile del rispetto delle regole di pesca da parte dell'ospite.

Ai soci, all'atto iscrizione, viene dato in dotazione un badge che deve essere esposto durante l'azione di pesca: anche gli eventuali ospiti devono esporre il badge che però dovrà essere ritirato presso la "Fishing House" e riconsegnano a fine pesca.

Tutti i soci possono esercitare un'azione di sorveglianza volta al rispetto delle regole ed a impedire eventuali atti di bracconaggio: si raccomanda in questi casi di evitare interventi diretti ma di contattare il Socio GUARDIA Serse Congiu (tel.+39 3395702873).

Il Presidente ha facoltà di far accedere occasionalmente alle zone di pesca persone che possono contribuire alla promozione ed al miglioramento qualitativo e di immagine della gestione.

Per informazioni e chiarimenti è a disposizione il Presidente di "A.S.D. PESCATORI CORTEMILIA": **Fabio Birello tel +39 340 5687521**

REGOLAMENTO PER L'ESERCIZIO DELLA PESCA NEI TRATTI IN CONCESSIONE

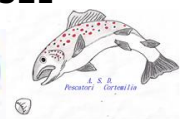

TRATTO PESCA A MOSCA NO KILL INFERIORE (ZONA A VALLE DELLA FISHING HOUSE)
SOLO PER SOCI SOSTENITORI FLY FISHING NO KILL ASSOLUTO

È CONSENTITA ESCLUSIVAMENTE LA PESCA A MOSCA NO KILL.

È la zona "selvaggia", di circa 3 km, riservata ai soli Soci SOSTENITORI "FLY FISHING NO KILL ASSOLUTO" (e relativi loro ospiti), dove tutto è naturale.

Nel tratto sono previste, di regola, immissioni di novellame di altissima qualità (fario e marmorate) prelevato nei ruscelli vivaio in concessione dove è cresciuto e si è inselvatichito: solo in caso di diminuzione della densità ittica potranno essere prese in considerazione semine di materiale adulto selezionato.

Accesso consentito tutti i giorni, tranne il mercoledì, dall' alba al tramonto (il mercoledì solo previo avviso e autorizzazione da parte dell'organizzazione).

REGOLAMENTO DEL TRATTO MOSCA NO KILL INFERIORE

- PRIMA DI ACCEDERE ALLA ZONA DI PESCA I SOCI E GLI OSPITI DEVONO REGISTRARSI SUL REGISTRO DELLE PRESENZE PRESSO LA FISHING HOUSE.
A FINE PESCA OCCORRE INDICARE L'ORA DI ABBANDONO DEL TORRENTE O COMUNICARLA TELEFONICAMENTE AL SOCIO SERSE CONGIU TEL 339 5702873.
- È CONSENTITA LA SOLA PESCA A MOSCA CON TECNICA ALL' "INGLESE" O "VALSESIANA/TENKARA".
LA PESCA È **ESCLUSIVAMENTE NO KILL**, CON RILASCIO IMMEDIATO DEL PESCATO
- OBBLIGO DI UTILIZZO DI MASSIMO 3 MOSCHE (secche, sommerse, ninfe, streamers) CON AMI SENZA ARDIGLIONE O CON QUESTO SCHIACCIATO.
- DISTANZA TRA PESCATORI: 30 metri.
- È OBBLIGATORIO L' USO DEL GUADINO
- È OBBLIGATORIO ESPORRE IL BADGE IN DOTAZIONE (gli ospiti lo ritirano e riconsegnano presso la Fishing House)
- La pesca è aperta tutti i giorni, tranne il MERCOLEDÌ, giorno di chiusura: i Soci Sostenitori Fly fishing, previo avviso e autorizzazione da parte dell'organizzazione, possono accedere al percorso di pesca, anche il mercoledì.

5

REGOLAMENTO PER L'ESERCIZIO DELLA PESCA NEI TRATTI IN CONCESSIONE

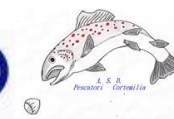

TRATTO PESCA A MOSCA NO KILL SUPERIORE (ZONA DALLA LAMA DEL PAPA FINO A FINE RISERVA SUPERIORE)
APERTO ALLO SOCI STAGIONALI FLY FISHING E SPINNING NO-KILL E AI BUONI GIORNAGLIERI NO-KILL

È CONSENTITA **ESCLUSIVAMENTE** LA PESCA A MOSCA E SPINNING NO KILL.

Nel tratto sono previste, di regola, immissioni di novellame di altissima qualità (fario e marmorate) e in caso di diminuzione della densità ittica potranno essere prese in considerazione semine di materiale adulto selezionato.
Accesso consentito tutti i giorni, tranne il mercoledì, dall' alba al tramonto.

REGOLAMENTO DEL TRATTO MOSCA NO KILL SUPERIORE

- PRIMA DI ACCEDERE ALLA ZONA DI PESCA I SOCI E GLI OSPITI DEVONO REGISTRARSI SUL REGISTRO DELLE PRESENZE PRESSO LA FISHING HOUSE.
A FINE PESCA OCCORRE INDICARE L'ORA DI ABBANDONO DEL TORRENTE O COMUNICARLA TELEFONICAMENTE AL SOCIO SERSE CONGIU TEL 339 5702873.
- È CONSENTITA LA SOLA PESCA A MOSCA CON TECNICA ALL'“INGLESE” O “VALSESIANA/TENKARA” e “Spinnig”
LA PESCA È **ESCLUSIVAMENTE NO KILL**, CON RILASCIO IMMEDIATO DEL PESCATO
- PESCA A MOSCA: OBBLIGO DI UTILIZZO DI MASSIMO 3 MOSCHE (secche, sommerse, ninfe, streamers) CON AMI SENZA ARDIGLIONE O CON QUESTO SCHIACCIATO.
- PESCA A SPINNING: OBBLIGO DI UTILIZZO DI ESCE ARTIFICIALI CON AMO SINGOLO PRIVO DI ARDIGLIONE
- DISTANZA TRA PESCATORI: 30 metri.
- È OBBLIGATORIO L' USO DEL GUADINO
- È OBBLIGATORIO ESPORRE IL BADGE IN DOTAZIONE (gli ospiti lo ritirano e riconsegnano presso la Fishing House)
- La pesca è aperta tutti i giorni, tranne il **MERCOLEDÌ**, giorno di chiusura i Soci Sostenitori Fly fishing, previo avviso e autorizzazione da parte dell'organizzazione, possono accedere al percorso di pesca, anche il mercoledì.

6

REGOLAMENTO PER L'ESERCIZIO DELLA PESCA NEI TRATTI IN CONCESSIONE



TRATTO PESCA TRADIZIONALE (ZONA A MONTE DELLA FISHING HOUSE FINO ALLA LAMA DEL PAPA)

APERTO AI SOCI STAGIONALI TRADIZIONALE E AI SOCI STAGIONALI FLY FISHING E SPINNING NO-KILL

CONSENTITI TUTTI I METODI DI PESCA INDICATI NEL REGOLAMENTO (con esche naturali e artificiale con prelievo del pescato)

Dislocato nel tratto superiore della concessione, per una estensione di circa 3,5 km, è riservato a tutti i Soci (tutte le tipologie di pesca), relativi loro ospiti e coloro i quali abbiano acquistato il buono giornaliero FlyFishing No Kill Assoluto. Questa zona è accessibile tutti i giorni dall'alba al tramonto, tranne il MERCOLEDÌ, giorno di chiusura. I soci sostenitori Fly fishing, previo avviso e autorizzazione da parte dell'organizzazione, possono accedere a questo percorso di pesca, anche il mercoledì.

In una parte di questo tratto, in corrispondenza della "Fishing House" esiste una zona "TURISTICA" di circa 500 m. dove possono accedere anche i pescatori in possesso di buoni giornalieri: la zona è delimitata da appositi cartelli ed è chiusa il mercoledì per chi usufruisce di permessi giornalieri.

REGOLAMENTO DEL TRATTO TRADIZIONALE

- PRIMA DI ACCEDERE ALLA ZONA DI PESCA I SOCI E GLI OSPITI DEVONO REGISTRARSI SUL REGISTRO DELLE PRESENZE PRESSO LA FISHING HOUSE.
- A FINE PESCA OCCORRE INDICARE L'ORA DI ABBANDONO DEL TORRENTE O COMUNICARLA TELEFONICAMENTE AL SOCIO SERSE CONGIU TEL 339 5702873.
- SI POSSONO UTILIZZARE TUTTI I SISTEMI DI PESCA CONSENTITI DALLE LEGGI VIGENTI (esche vive, spinning, mosca ecc.).
- DEVONO ESSERE TRATTENUTI DAI SOCI SOLO PESCI DI MISURA LEGALE NEI LIMITI DI CATTURE CONSENTITO DALLA FORMULA DI ADESIONE SCELTA (vedi cap. "iscrizioni e permessi"), IL NO KILL È VIETATO.
- LE TROTE PESCATE CON EVIDENTI SEGNI DI MALATTIA/ANOMALIE ESTETICHE DEVONO ESSERE TRATTENUTE E CONSEGNATE AL SOCIO SERSE: NON RIENTRANO NEI CONTEGGI ANNUALI /GIORNALIERI DEI PRELIEVI.
- I PESCI TRATTENUTI DAI SOCI SOSTENITORI TRADIZIONALI DEVONO ESSERE REGISTRATI SUL LIBRETTO IN DOTAZIONE.
- E' VIETATO TRATTENERE: TROTE INFERIORI ALLA MISURA LEGALE, TROTE MARMORATE, IBRIDI MARMORATA/FARIO, FARIO DELLA REGINA (trota fario mediterranea), FENOTIPI ENDEMICI DEL GESSO (nostrane), TEMOLI.
- E' VIETATO ENTRARE IN ACQUA OLTRE L'ALTEZZA DEL GINOCCHIO; IL GUADO E' CONSENTITO SOLO NEI PUNTI DI SCARSO INTERESSE ALIEUTICO (raschio di fondo lama - acqua bassa) SENZA ARRECARE DISTURBO AD ALTRI PESCATORI.
- DISTANZA TRA PESCATORI: 30 metri.
- E' OBBLIGATORIO ESPORRE IL BADGE IN DOTAZIONE (gli ospiti dei soci lo ritirano e riconsegnano alla "Fishing House"; chi usufruisce dei buoni giornalieri per il tratto turistico è esonerato da questo obbligo)

REGOLAMENTO PER L'ESERCIZIO DELLA PESCA NEI TRATTI IN CONCESSIONE

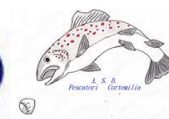

TRATTO PRONTA PESCA (ZONA ADIACENTE ALLA FISHING HOUSE DA CORDA A CORDA)

APERTO AI POSSESSORI DI BUONO GIORNAGLIERO PRELIEVO OLTRECHE' I SOCI STAGIONALI TRADIZIONALE

CONSENTITI TUTTI I METODI DI PESCA INDICATI NEL REGOLAMENTO (con esche naturali e artificiale con prelievo del pescato)

- I PESCATORI IN POSSESSO DI BUONI GIORNALIERI (da 5 capi) POSSONO ACCEDERE SOLO ALLA ZONA DAVANTI ALLA FISHING HOUSE DELIMITATA DA APPOSITI CARTELLI; L'ORARIO VA DALLE ORE 7.00 ALLE 12.30 E DALLE 14.30 ALLE 19.00.
- IL GIORNO DI CHIUSURA È IL MERCOLEDI'.



TRATTI DI VALORIZZAZIONE ITTICA

APERTO AI SOCI SOSTENITORI FLY FISHING NO KILL ASSOLUTO E POSSESSORI DI PERMESSO GIORNALIERO TRATTI DI VALORIZZAZIONE.

È CONSENTITA ESCLUSIVAMENTE LA PESCA A MOSCA E SPINNING NO KILL.

I "Tratti di Valorizzazione Ittica", patrocinati dal Comune di Valdieri, sono dislocati a monte della frazione di **S. Anna di Valdieri**, nei pressi dell'abitato di **Tetti Gaina**, dal ponte di confine con la riserva "Je mac ad pere", risalendo per circa 2 km fino al ponte della Vagliotta e in zona **Terme di Valdieri** dal ponte di Terme fino al successivo ponte per circa 400 m.

Altre zone di pesca eventualmente messe a disposizione da parte del Comune di Valdieri saranno comunicate ai soci.

I "Tratti di Valorizzazione Ittica" sono segnalati con apposite tabelle bordate rosso recanti il logo de "IL GESSO DELLA REGINA".

LA PESCA NEI TRATTI DI VALORIZZAZIONE ITTICA È A GESTIONE "A NUMERO CHIUSO" ED È PERTANTO OBBLIGATORIA LA PRENOTAZIONE AL TEL. 329.4522285 O AL TEL. 340.5687521 (ANCHE CON WHATSAPP).

MODALITÀ DI ACCESSO

I "Tratti di Valorizzazione Ittica" sono riservati ai Soci Sostenitori Fly Fishing No kill e relativi loro ospiti e coloro i quali siano in possesso del permesso giornaliero dedicato.

A scopo promozionale o per altre eventuali necessità, possono accedere anche eventuali ospiti autorizzati dal Presidente di "A.S.D. PESCATORI CORTEMILIA" o da suo delegato.

- La pesca è consentita tutti i giorni della settimana dall'alba al tramonto tranne il MERCOLEDÌ, giorno di chiusura: i Soci Sostenitori Fly fishing, previo avviso e autorizzazione da parte dell'organizzazione, possono accedere al percorso di pesca, anche il mercoledì.
- La pesca è consentita solo con "accompagnatore" messo a disposizioni e da parte dell'organizzazione: la non necessità dell'accompagnatore potrà essere derogata solo previa autorizzazione da parte dell'organizzazione.

Il "Responsabile Scientifico e Tecnico" dei "Tratti di Valorizzazione Ittica" è il Dottor Fabio Romanello.

- Coloro che vogliono accedere a tali Tratti sono OBBLIGATI a farsi AUTORIZZARE preventivamente all'accesso o dal Dottor Fabio Romanello o dal Presidente Fabio Birello: è fatto d'obbligo contattarli per sapere le condizioni del tratto, se è possibile accedervi (se Tratti sono già prenotati da altri soggetti) e per ricevere le disposizioni necessarie per accedere a questa zona di assoluto interesse ambientale e scientifico. I numeri di telefono sono +39 329.4522285 (Dott. Fabio Romanello) e +39 340 5687521 (Presidente Fabio Birello); per motivi di lavoro, se gli stessi non dovesse rispondere, si è tenuti a mandare un messaggio (SMS o

REGOLAMENTO PER L'ESERCIZIO DELLA PESCA NEI TRATTI IN CONCESSIONE

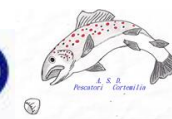

WhatsApp) ai numeri sopra citati; non appena possibile, provvederanno a rispondere, richiamare e dare le disposizioni del caso.

REGOLAMENTO DI PESCA "TRATTI DI VALORIZZAZIONE ITTICA"

- PRIMA DI ACCEDERE ALLA ZONA DI PESCA I SOCI E GLI OSPITI DEVONO REGISTRARSI SUL REGISTRO DELLE PRESENZE PRESSO LA FISHING HOUSE.
- A FINE PESCA OCCORRE INDICARE L'ORA DI ABBANDONO DEL TORRENTE O COMUNICARLA TELEFONICAMENTE AL SOCIO SERSE CONGIU TEL 339 5702873.
- È AMMESSA LA SOLA PESCA NO KILL, SENZA NESSUNA CATTURA, CON I SISTEMI MOSCA - SPINNING – FLY SPINNING – VALSESIANA - TENKARA E CON UTILIZZO MASSIMO DI N° 3 MOSCHE (NINFE, SOMMERSE, SECCHIE, STREAMERS).
- TUTTE LE ESCHE DEVONO ESSERE MUNITE DI UN SOLO AMO SENZA ARDIGLIONE O CON IL MEDESIMO PERFETTAMENTE SCHIACCIATO.
- SI RACCOMANDA LA MASSIMA ATTENZIONE E DELICATEZZA NELLA SLAMATURA E RILASCIO DEI PESCI CHE DOVRÀ AVVENIRE SEMPRE A MANO BAGNATA E NEL MINOR TEMPO POSSIBILE (È OBBLIGATORIO L' USO DEL GUADINO SPECIALMENTE NEL CASO DI PESCI DI GROSSA DIMENSIONE).
- E' OBBLIGATORIO ESPORRE IL BADGE IN DOTAZIONE (gli ospiti lo ritireranno e riconsegneranno presso la Fishing House).

10

È OBBLIGATORIO REDIGERE E CONSEGNARE (a fine giornata o successivamente) IL REPORT DI FINE PESCA (per info sulla procedura da adottare per la registrazione del report di fine pesca ci si riferisca al "Responsabile Scientifico e Tecnico" dei "Tratti di Valorizzazione Ittica" è il Dottor Fabio Romanello.

REPORT DI FINE PESCA

A fine pesca ogni pescatore dovrà redigere un **REPORT DI FINE PESCA** sul quale dovranno essere necessariamente indicati alcuni dati (numero e tipo di pesci allamati, imitazioni utilizzate, ecc.).

Nel **REPORT DI FINE PESCA** possono essere riportati eventi particolari attinenti all'esercizio della pesca; sono gradite le documentazioni fotografiche riferite alle catture, ad insetti di interesse alieutico, imitazioni utilizzate etc.

REGOLAMENTO PER L'ESERCIZIO DELLA PESCA NEI TRATTI IN CONCESSIONE



Il **REPORT DI FINE PESCA** "in bianco" quindi da compilare si ritira presso la Fishing House e ivi si riconsegna, nell'apposita cassetta, a fine giornata o anche nei giorni immediatamente successivi.

I dati raccolti saranno utilizzati per redigere il resoconto delle attività per il Comune di Valdieri oltre che per eventuali interventi su riviste specializzate nel campo alieutico e/o turistico, lo scopo è quello di valorizzare la "pesca" in Alta Valle Gesso con un concetto di qualità e di auto sostenibilità.

NOTE E RACCOMANDAZIONI PER LA PESCA NEI "TRATTI DI VALORIZZAZIONE ITTICA"

La conformazione geologica di alcune parti dei "Tratti di Valorizzazione Ittica" presenta caratteristiche selvagge non esenti quindi da pericoli, accentuati anche dalla difficoltà di connessione dei cellulari: si consiglia pertanto l'accesso a tali zone in compagnia di altri pescatori autorizzati.

A fine pesca, è tassativo indicare l'ora di rientro sul registro presso la Fishing House di Valdieri o avvisare telefonicamente il Socio Serse Congiu (tel.339 5702873), onde evitare indebiti interventi di ricerca e soccorso.

I pescatori autorizzati possono anche esercitare un'azione di sorveglianza, pertanto in caso venisse riscontrata la presenza di estranei in azione di pesca è opportuno chiedere l'intervento del Socio Serse Congiu, dei Guardaparco, dei Carabinieri etc..., evitando peraltro interventi diretti personali.

I numeri di telefono utili sono riportati sul retro del badge di accesso in dotazione.

I Soci Sostenitori Fly Fishing che decidano di venire a pescare il giorno di mercoledì sono tenuti a comunicare queste eventualità all'organizzazione in maniera da farlo sapere e ricevere eventuali disposizioni.



ISCRIZIONI E PERMESSI - PERMESSI ANNUALI

FORMULE DI ADESIONE: SOCI SOSTENITORI

Zona di pesca: tutte le zone tranne il tratto "PRONTA PESCA"

- 1) Formula di adesione "**SOCIO SOSTENITORE FLY FISHING NO KILL ASSOLUTO ZONA BASSA E ALTA**"
(pesca a mosca con formula "NO Kill") –
contributo di € 1.500 (*).

Prevede 7 possibili uscite la settimana e la facoltà di accompagnare un "ospite pescatore", gratuitamente per le prime 3 volte all'anno.

ALTRE FORMULE SOCIO SOSTENITORE FLY FISHING NO KILL:

- 2) Formula di adesione "**SOCIO SOSTENITORE FLY FISHING woman**" (*per le donne; pesca a mosca con formula "NO Kill"*) –
contributo € 1.000 (*).

Prevede 7 possibili uscite la settimana e la facoltà di accompagnare un "ospite pescatore", gratuitamente per le prime 3 volte all'anno.

- 3) Formula di adesione "**SOCIO SOSTENITORE FLY FISHING Friend & Friend**" (*2 amici al primo anno di riserva; pesca a mosca "NO Kill"*) –
contributo € 2.000 (*).

Questa è una formula promozionale che ha valore solo per il primo anno di iscrizione, prevede 7 possibili uscite la settimana.

- 4) Formula di adesione "**SOCIO SOSTENITORE FLY FISHING Husband & Wife**" (*marito e moglie, pesca a mosca con formula "NO Kill"*)
contributo € 2.000 (*).

Prevede 7 possibili uscite la settimana e la facoltà di accompagnarsi in pesca sempre tra marito e moglie; comprende la facoltà di accompagnare un "ospite pescatore", gratuitamente per le prime 3 volte all'anno.

- 5) Formula di adesione "**SOCIO SOSTENITORE FLY FISHING Father & Son**" (*padre e figlio, pesca a mosca con formula "NO Kill"*)
contributo € 2.000 (*).

Prevede 7 possibili uscite la settimana e la facoltà di accompagnarsi con il proprio figlio/a pescatore a mosca; comprende la facoltà di accompagnare un "ospite pescatore", oltre al proprio figlio/a, gratuitamente per le prime 3 volte all'anno.

- 6) Formula di adesione "**SOCIO SOSTENITORE FLY FISHING Junior**" (*per i giovani, pesca a mosca con formula "NO Kill"*)
contributo minimo da concordare con l'organizzazione. Dedicata ai FF minori di **25 anni**;

(*) A livello promozionale 2019, essendo la stagione partita in ritardo, la quota SOCIO SOSTENITORE FLY FISHING NO KILL è omnicomprensiva della quota Socio Sostenitore 2020: in pratica per coloro i quali si associano nel 2019 hanno già compresa la quota "calmierata" per il 2020. A fine stagione 2019, verranno decise le quote di Socio Sostenitore per il 2020 (quota stagionale presunta SOCIO SOSTENITORE FLY FISHING NO KILL, € 2.500, quota doppia per altre formule € 3.500).

REGOLAMENTO PER L'ESERCIZIO DELLA PESCA NEI TRATTI IN CONCESSIONE

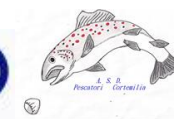

FORMULE DI ADESIONE: SOCI STAGIONALI

- 7) Formula di adesione **"STAGIONALE TRADIZIONALE"** (*pesca tradizionale con tutte le tecniche e catture obbligatorie*) –
contributo di € 460.

Zona di pesca: tratto "PESCA TRADIZIONALE" e "PRONTA PESCA"

Prevede 6 possibili uscite la settimana e la facoltà di accompagnare un "ospite pescatore", gratuitamente per le prime 3 volte all'anno. Possono essere trattenuti dal socio compresi eventuali ospiti: **12 capi al giorno per un massimo di 72 capi all'anno.**

- 8) Formula di adesione **"STAGIONALE FLY FISHING E SPINNING NO-KILL"** (*pesca No-kill- solo Pesca a mosca e spinning*) –
contributo di € 460.

Zona di pesca: TRATTI "PESCA A MOSCA NO-KILL SUPERIORE" E "PESCA TRADIZIONALE" ESCLUSO TRATTO "PRONTA PESCA"

Prevede 6 possibili uscite la settimana e la facoltà di accompagnare un "ospite pescatore", gratuitamente per le prime 3 volte all'anno.

L'adesione a "A.S.D. PESCATORI CORTEMILIA" prevede anche l'assicurazione annuale; pertanto i contributi sono già comprensivi di € 10 per ogni iscritto.

13

CONTRIBUTI

bonifico bancario intestato a: "A.S.D. PESCATORI CORTEMILIA c/o Birello Fabio"

Via Marconi 25 - 12074 Cortemilia

alle seguenti coordinate: Banca d'Alba (Ag. Cortemilia) IBAN: IT53 B085 3046 2300 0023 0101 243

Assegno bancario o postale intestato a : "A.S.D. PESCATORI CORTEMILIA c/o Birello Fabio"

Via Marconi 25 - 12074 Cortemilia

REGOLAMENTO PER L'ESERCIZIO DELLA PESCA NEI TRATTI IN CONCESSIONE



ISCRIZIONI E PERMESSI - PERMESSI GIORNALIERI

Presso la Fishing House è possibile ottenere le seguenti tipologie di permesso:

Permesso "Pronta Pesca" da effettuare nella zona turistica "Pronta Pesca" adiacente alla Fishing House:

- "Permesso Giornaliero" previo contributo di € 30, cattura di n.5 trote

Permesso Pesca a mosca e Spinning "No Kill assoluto" zona no kill superiore da effettuare nella zona di Pesca a Mosca NO KILL superiore dalla Lama del Papa fino al limite superiore della riserva:

- "Permesso Giornaliero" previo contributo di € 50

Permesso Pesca a mosca e Spinning "No Kill assoluto" Tratti di Valorizzazione Ittica.

- "Permesso Giornaliero" (a numero chiuso su prenotazione) previo contributo di € 80.

14

NOTA BENE: la pesca nei TRATTI DI VALOROZZAZIONE ITTICA è consentita solo con "accompagnatore" messo a disposizioni e da parte dell'organizzazione: la non necessità dell'accompagnatore potrà essere derogata solo previa autorizzazione da parte dell'organizzazione.

Per club o gruppi, previo accordo con il Presidente, si potranno eventualmente definire particolari accordi.

Lo scopo di queste "limitazioni" è quello di non "congestionare" con troppa pressione di pescatori le acque in concessione ipotesi che metterebbe a disagio sia i Soci che gli avventori occasionali rendendo l'azione di pesca sconveniente per tutti.

E' quindi consigliato prendere contatto preventivamente con il Presidente **Fabio Birello tel +39 340 5687521** che è l'unico che ha l'agenda degli accessi aggiornati così da prenotarsi e concordare la giornata di pesca (per quanto riguarda i TRATTI DI VALOROZZAZIONE ITTICA ci si può riferire anche al "Responsabile Scientifico e Tecnico" dei "Tratti di Valorizzazione Ittica", il Dottor Fabio Romanello tel.+39 329.4522285)

Con il primo permesso viene anche effettuata l'adesione a "A.S.D. PESCATORI CORTEMILIA" comprendente l'assicurazione valida per l'anno di pesca, contributo aggiuntivo di €10

REGOLAMENTO PER L'ESERCIZIO DELLA PESCA NEI TRATTI IN CONCESSIONE

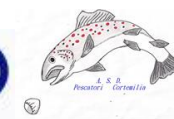

ISCRIZIONE

Per coloro che desiderano diventare soci de "IL GESSO DELLA REGINA" è a disposizione il modulo di iscrizione scaricabile dal sito www.flyfishingvaldieri.it.

La modulistica va compilata in ogni sua parte e firmata in originale (con firma leggibile); essa deve comprendere:

- RICHIESTA PER TESSERA " A.S.D. *PESCATORI CORTEMILIA*" (ANNO CORRENTE) per diventare SOCIO SOSTENITORE DE "IL GESSO DELLA REGINA", VALDIERI (CN)
- FOTOCOPIA DELLA CARTA DI IDENTITÀ
- DUE FOTO TESSERA
- RICEVUTA DELL'AVVENUTO PAGAMENTO NELLE DIVERSE TIPOLOGIE.

15

La documentazione completa deve essere spedita per posta ordinaria al seguente indirizzo:

A.S.D. *PESCATORI CORTEMILIA*

c/o Birello Fabio

Via Marconi 25

12074 Cortemilia

Per informazioni e chiarimenti è a disposizione il Presidente **Fabio Birello tel +39 340 5687521** e **Sergio Cavallo ("Cavallo Sport" di Borgo S.Dalmazzo) 0171 - 269309**

REGOLAMENTO PER L'ESERCIZIO DELLA PESCA NEI TRATTI IN CONCESSIONE

